VÁSÁROSNAMÉNY VÁROS TELEPÜLÉSSZERKEZETI TERV

M = 1:14 000

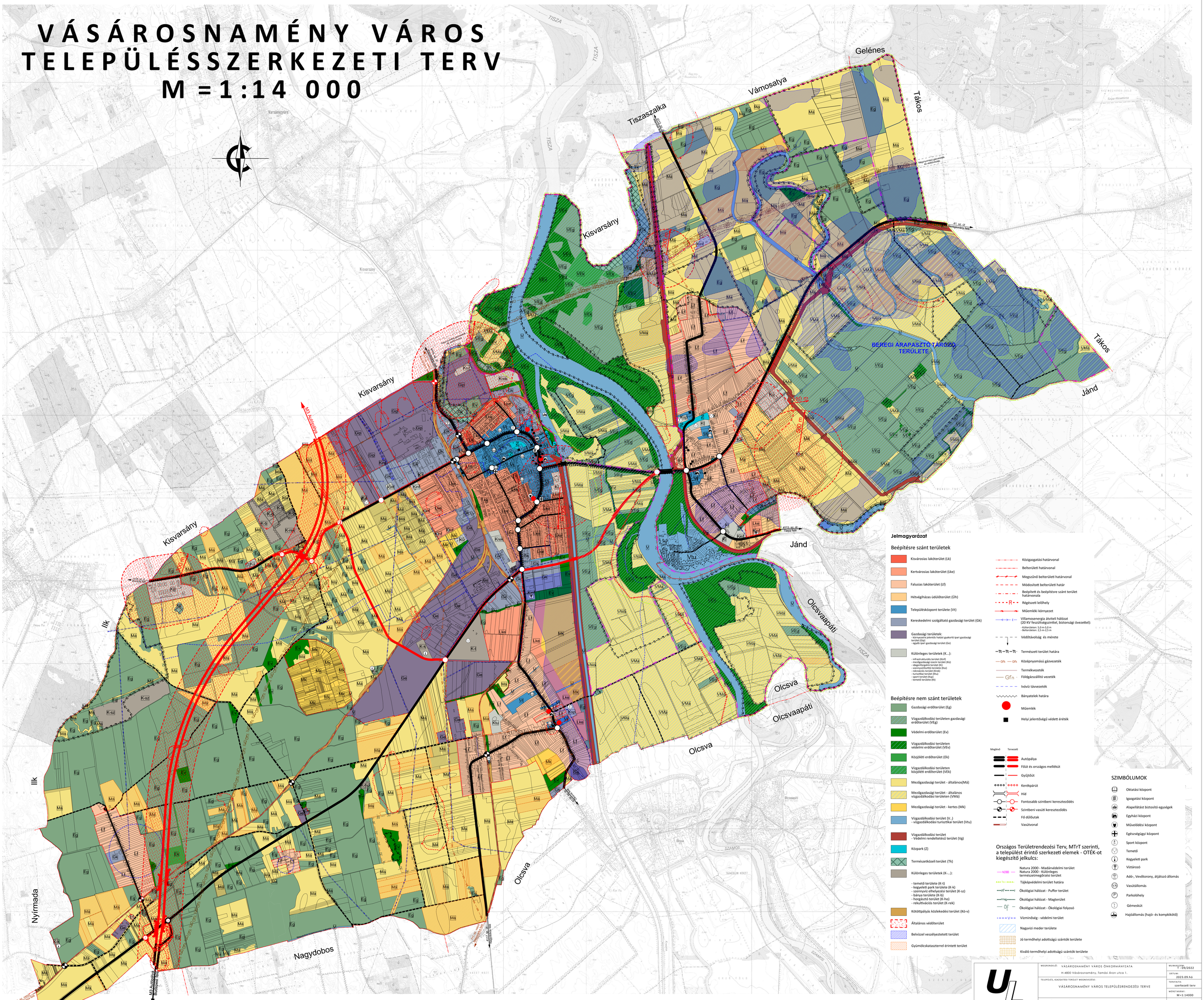

Urban Lineo Tervező, Szolgáltató Kft. H-4405 Nyíregyháza, Pirjopaig u. 10. Tel.: 06-20/437-2144, e-m:@:labbancz.a@gmail.com	MEGRENDELŐ: VÁSÁROSNAMÉNY VÁROS ÖNKORMÁNYZATA H-4800 Vásárosnamény, Tamási Áron utca 1.		MUNKASZÁM: T - 09/2022
	TELEPÜLÉS, IGAZGATÁSI TERÜLET MEGNEVEZÉSE: VÁSÁROSNAMÉNY VÁROS TELEPÜLÉSRENDEZÉSI TERVE		DÁTUM: 2023.09.hó
	MUNKARÉSZ MEGNEVEZÉSE: TELEPÜLÉSSZERKEZETI TERV		TERVFAJTA: szerkezeti terv
	TERVEZŐ MUNKATÁRS: Ugochukwu Georgina	TERVEZŐ - TT-15-0338: Labbancz András	ÜGYVEZETŐ IGAZGATÓ: Labbancz András
			MÉRETARÁNY: M=1:14000
			RAJZSZÁM: T-1