

LA-URBE



LA-URBE ÉPÍTÉSZIRODA KFT.
3525 Miskolc, Patak utca 10. sz.
Telefon: 06-46-504-338 Fax: 06-46-504-339
mobil: 06-20-9692-361
E-mail: la.urbekft@chello.hu

VÁSÁROSNAMÉNY VÁROS TELEPÜLÉSRENDEZÉSI TERVE

Településszerkezeti Terv és Leírása

JÓVÁHAGYVA A 150/2010. (X. 14.) Kt. SZÁMÚ HATÁROZATTAL

Megrendelő: Vásárosnamény város Polgármesteri Hivatala



Vásárosnamény

Tamási Áron utca 1.
4800

Tervező: LA-URBE Építész Iroda Kft.



Miskolc

Patak utca 10.
3525



Miskolc, 2010. október hó

2. ALÁÍRÓLAP

VÁSÁROSNAMÉNY VÁROS TELEPÜLÉSRENDEZÉSI TERVE

Településszerkezeti Terv és Leírása

Vezető településtervező:

Lautner Emőke
TT-1-05-0079
LA-URBE KFT.

Okl. településmérnök:

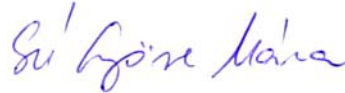
Szarkáné Györe Mária
TT-05-0460
LA-URBE KFT.

Településmérnök:



Dr. Petrus József Csaba

Közlekedés- és közműtervező:

Dr. Vincze János
K1-1-05-0506
V3a, bsz 05-0506
Nóvia Kft.Papp Gábor
KÖ/05-1152
Nóvia Kft.

Tájrendezés és környezetalakítás:

Dobos Sára
TK-05-0018/08
ÉLETTÉR Bt.Lautner Emőke
ügyvezető

Miskolc,-2010. október hó

3. TARTALOMJEGYZÉK

VÁSÁROSNAMÉNY VÁROS TELEPÜLÉSRENDEZÉSI TERVE

Településszerkezeti Terv és Leírása

1. Címlap
2. Aláírólap
3. Tartalomjegyzék
4. **Jóváhagyott munkarészek**

150/2010. (X. 14.) Kt. számú Önkormányzati határozat

Mellékletei:

- 1.sz. melléklet: T-1 jelű Településszerkezeti Terv M = 1:15.000
- 2.sz. melléklet: A településszerkezeti Terv Leírása

Miskolc, 2010.október hó

4. JÓVÁHAGYOTT MUNKARÉSZEK

VÁSÁROSNAMÉNY VÁROS TELEPÜLÉSRENDEZÉSI TERVE

Településszerkezeti Terv és Leírása

ÖNKORMÁNYZATI HATÁROZAT

- 1.sz. melléklet: T-1 jelű Településszerkezeti Terv M = 1:15.000
- 2.sz. melléklet: A településszerkezeti Terv Leírása

Miskolc, 2010.október hó

VÁSÁROSNAMÉNY VÁROS KÉPVIELŐ-TESTÜLETÉNEK

150/2010. (X. 14.) Kt. számú

h a t á r o z a t a

Vásárosnamény város igazgatási területére vonatkozó Településszerkezeti terv módosításáról.

A Képviselő-testület:

- 1) a Vásárosnamény város igazgatási területére készített, a 62/2006. (VI. 29.) Kt. számú határozattal (a továbbiakban: Határozat) jóváhagyott és a 100/2007. (VIII. 15.) Kt. számú határozattal módosított Településszerkezeti Terv és leírása módosítására irányuló előterjesztést **megtárgyalta**.
- 2) Ez a lapján – az 1997. évi LXXVIII. törvény (Étv.) 7. § (3) bekezdés b) pontjában biztosított jogkörében eljárva – a Határozatot az alábbiak szerint **módosította**. A Határozat
 - a) 1. számú mellékletét képező, a La-Urbe Építész Iroda Kft. által 2007. júliusi keltezéssel készült T-1 jelű Településszerkezeti Terv *helyébe ezen határozat 1. számú mellékletét képező, a La-Urbe Építész Iroda Kft. által 2010. szeptemberi keltezéssel készült T-1 jelű Településszerkezeti Terv, míg*
 - b) 2. számú mellékletét képező Településszerkezeti Terv Leírása *helyébe ezen határozat 2. számú mellékletét képező Településszerkezeti Terv Leírása lép. (mellékletek külön iktatva)*

A határozatot kapják:

- 1) Jegyző (helyben)
- 2) Városfejlesztési- és Üzemeltetési Iroda Vezetője (helyben)
- 3) Vásárosnamény Város I. Fokú Építésügyi Hatóságának Vezetője (Vásárosnamény, Szabadság tér 1.)
- 4) Hajdú-Bihar megyei Közigazgatási Hivatal Észak-alföldi Állami Főépítész (Debrecen, Vármegyeháza u. 1/b.)
- 5) Országos Dokumentációs Központ (VÁTI Magyar Regionális Fejlesztési és Nonprofit Kft – Országos Dokumentációs Központ) (Budapest, Gellérthegy u. 30-32.)

Filep Sándor
polgármester



Lipták József
címzetes főjegyző

1. SZÁMÚ MELLÉKLET

VÁSÁROSNAMÉNY VÁROS TELEPÜLÉSRENDEZÉSI TERVE

T-1 JELŰ TELEPÜLÉSSZERKEZETI TERV

M=1:15.000

Elfogadva a 150/2010. (X. 14.) Kt. számú határozattal

2. SZÁMÚ MELLÉKLET

VÁSÁROSNAMÉNY VÁROS TELEPÜLÉSRENDEZÉSI TERVE TELEPÜLÉSSZERKEZETI TERV LEÍRÁSA Egységes szerkezetben a módosításokkal

Elfogadva a 150/2010. (X. 14.) Kt. számú határozattal

Tartalom:

- I. Fejezet: Általános leírás
 - II. Fejezet: A település természeti és épített környezetének védelme
 - III. Fejezet: A területfelhasználási egységek tagozódása
 - IV. Fejezet: Települési infrastruktúra
-
- 1.számú függelék: Természeti védelem
 - 2. számú függelék: Építészeti értékvédelem

I. FEJEZET

ÁLTALÁNOS LEÍRÁS

1.

A Településszerkezeti Terv hatálya Vásárosnamény város közigazgatási területére terjed ki.

2005-júniusában Vásárosnamény Város Képviselőtestülete határozattal hagyta jóvá a város Településfejlesztési Konceptióját, melyben az északi iparterületre egy részletes szabályozási tervelkészítéséről is döntött.

Később, a település északi részén elhelyezkedő iparterület kérdésében helyi népszavazást írtak ki, mely érvénytelen volt ugyan, de a résztvevők mintegy 70 –a az iparterület kijelölését támogatta.

A népszavazás után a Képviselőtestület határozatban támogatta az északi iparterületen belül a szennyvízteleptől délre egyéb iparterület kijelölését. A településszerkezeti terv ezt a döntést tartalmazza.

2.

A TERÜLETFELHASZNÁLÁSBAN BEKÖVETKEZŐ MEGHATÁROZÓ VÁLTOZÁSOK

A területhasználatban bekövetkezett változások az Országos Területrendezési Terv¹ előírásainak és a település adottságainak figyelembe vételével kerültek kijelölésre.

A területhasználatban bekövetkezett változásokat a Településszerkezeti Terv Leírása 1. számú melléklete tartalmazza.

3.

TERÜLETFELHASZNÁLÁST VESZÉLYEZTETŐ TÉNYEZŐK

A város belterületének és külterületének beépítésre szánt, jelenleg nem beépített területein nem mutatkoznak olyan tényezők, melyek veszélyeztetik a területek településszerkezeti tervben megadott beépítésre szánt területhasználatát, illetve beépítésre szánt területfelhasználási kategóriákba történő átsorolását.

Az árvíz és belvízveszélyt, a mély fekvésű területeket a területhasználat kijelölése során a terv figyelembe vette, a vízügyi szakvélemény iránymutatásai szerint.

Azokon a területeken, ahol a belvíz megjelenhet a tervezett területfelhasználást és a beépítéseket csak vízrendezés után lehet megvalósítani.

A veszélyeztetett területeket a településszerkezeti terv jelöli.

Az árvízvédelmi töltés védősávja annak lábvonalától mindkét oldalán számított 10-10 méter. A településrendezési terv által lehatárolt területen fakadó víz által veszélyeztetett terület, valamint szakadópart nincs.

A hullámtéren belül lévő kialakult Kismada és a kialakult üdülőterület településrész besorolása a magasabb rendű jogszabályok szerint vízgazdálkodási területre változik. Ezeket a kialakult területeket a szabályozási terveken nem kell szabályozni, tekintettel kialakult állapotukra..

¹ 2003. évi XXVI. törvény

4.

A TERÜLETFELHASZNÁLÁS ÁLTALÁNOS SZABÁLYAI

- (1) Vásárosnamény város területén belül területet felhasználni, továbbá telket alakítani, építési munkákat végezni és ezekre hatósági engedélyt adni csak az általános hatósági előírásoknak (vonatkozó törvények különösen az Étv², illetve az OTÉK³, ágazati szabványok stb.) megfelelően és jelen Településszerkezeti Terv és leírása, valamint a külön rendelettel jóváhagyott Helyi Építési Szabályzat és Szabályozási Terv együttes alkalmazásával lehet.
- (2) A területfelhasználási egységek építési övezeti szabályozását a Szabályozási Terv és a hozzá tartozó Helyi Építési Szabályzat határozza meg.

5.

IGAZGATÁSI HATÁR

A Településszerkezeti Terv igazgatási határ változást nem jelöl ki.

6.

BELTERÜLETI HATÁR

- (1) A belterületi határ módosításával érintett területeket a Településszerkezeti Terv határozza meg, és a Szabályozási Terv is feltünteti.
- (2) A Településszerkezeti és Szabályozási Terv szerint belterületbe vonásra kerülő területek rendeltetését a Településszerkezeti Terv, övezeti besorolását a Szabályozási Terv határozza meg.
- (3) A Településszerkezeti Terv azon helyeken irányoz elő belterületbe vonást, ahol nagyobb mértékű területfejlesztési szándék jelentkezik. E területek belterületbe vonása a konkrét fejlesztési és építési igények függvényében szakaszosan végrehajtható.
- (4) A lakóterületeket kivéve a beépítésre szánt területeket nem kell kötelezően belterületbe vonni.

7.

A TERÜLETFELHASZNÁLÁSI EGYSÉGEK TAGOZÓDÁSA ÉS HASZNÁLATUK FELTÉTELEI

- (1) A Településszerkezeti Terv hatálya alá eső területen lévő településszerkezeti, területfelhasználási egységek építési szempontból:
 - beépítésre szánt területekre, azon belül építési övezetekre,
 - beépítésre nem szánt területekre, azon belül a sajátos használatuk szerinti övezetekre tagozódnak.
- (2) Az egyes területek területfelhasználási módját a Településszerkezeti Terv, az építési övezeti és övezeti besorolást a Szabályozási Terv határozza meg.
- (3) A Településszerkezeti Terv hatálya alá eső területeken minden belterületen és igazgatási területen lévő beépítésre szánt területfelhasználási egységre és építési telekre a megközelítést közterületről vagy magánútról biztosítani kell.
- (4) A külterületen lévő beépítésre nem szánt, elsősorban mezőgazdasági, erdő, és vízgazdálkodási területek megközelítése a településen belül kialakult határhasználati és

² Többször módosított 1997. évi LXXVIII. törvény az Épített környezet alakításáról és védelméről

³ Többször módosított 253/1997 (XII.20.) Korm. rend. az országos településrendezési és építési követelményekről

megközelítési rend szerint történhet. Ilyen esetben a kialakult rend szerint az egyes területfelhasználási egységek magánterületről is megközelíthetőek lehetnek.

Amennyiben a beépítésre nem szánt területeken az OTÉK és a HÉSZ szerint mégis épülne épület, úgy a megközelítést a (3) bekezdés szerint kell biztosítani.

- (5) A területfelhasználási egységek rendeltetésszerű használatához szükséges közművesítést biztosítani kell.

8.

A TELEPÜLÉSSZERKEZETI TERV ELEMEI

- 1) A közlekedési és egyéb, eltérő területfelhasználási egységek meghatározása
- 2) A közlekedési rendszer jelölt elemei és hierarchiája
- 3) A beépítésre szánt területek szintterület-sűrűsége
- 4) Az egyes területegységekre vonatkozó környezetvédelmi besorolások
- 5) A nyomvonal jellegű infrastruktúra hálózat jelölt elemei és védőtávolsága
- 6) Az egyes területekre, építményekre, települési környezetre, természeti és egyéb objektumokra, valamint a települési épített környezet védelmére vonatkozó előírások,
- 7) Az egyes területekre meghatározott korlátozások.

9.

A TELEPÜLÉSSZERKEZETI TERV MÓDOSÍTÁSA

- (1) A Településszerkezeti Terv elemeinek megváltoztatásához a Településszerkezeti Tervet, valamint a Településszerkezeti Terv Leírását is módosítani kell. Amennyiben a változás Szabályozási Tervben meghatározott övezeti szabályozást is érint, úgy a Szabályozási Tervet és a Helyi Építési Szabályzatot is módosítani szükséges.
- (2) A Településszerkezeti Terv módosítása esetén a módosítás a módosítással érintett területfelhasználási egységet magába foglaló legalább egy tömbre vonatkozzon, és az adott terület környezetében lévő szomszédos tömbök együttesére is terjedjen ki.
- (3) Amennyiben a Településszerkezeti Terv módosítása vonalas jellegű létesítményeket, forgalmi és gyűjtő utakat érint, úgy az érintett szakasz teljes egészének környezetét figyelembe kell venni.

II. FEJEZET

A TELEPÜLÉS TERMÉSZETI ÉS ÉPÍTETT KÖRNYEZETÉNEK VÉDELME

10.

Általános leírás

- (1) A környezethasználatot úgy kell megszervezni, hogy
 - a) a legkisebb mértékű környezetterhelést és igénybevételt idézze elő,
 - b) megelőzze a környezetszennyezést,
 - c) kizárja a környezetkárosítást.
- (2) Valamennyi terület-felhasználás, létesítés, beavatkozás tervezése során érvényre kell juttatni a környezetvédelem külön jogszabályokban megadott előírásait.
- (3) A települési környezetvédelem előírásai kiterjednek:
 - a levegőtisztaság-védelem,
 - a zaj és rezgés elleni védelem,
 - a föld és vízvédelem,
 - a hulladékgazdálkodás,
 - a sugárzás,
 - a természetvédelem,
 - az épített környezet védelmének témaköreire, valamint
 - az állattartással kapcsolatos előírásokra.
- (4) A környezeti elemek minőségének megóvása érdekében csak olyan építmények, illetve azokhoz tartozó létesítmények megvalósítása, üzemeltetése engedélyezett, amelyek ellenőrzött körülmények közötti működtetése hosszú távon sem veszélyezteti a talaj -, illetve a felszín és felszín alatti vizek jó állapotának, továbbá az általános normatív emberi elvárásokon és a valamennyi vonatkozó hatályos jogszabályban megfogalmazott környezeti célkitűzések teljesülését.

11.

Levegőtisztaság-védelem

- (1) A város területének levegőtisztaság védelméről külön jogszabályokban, szakhatóságok által meghatározott technológiai határértékek betartásával kell gondoskodni.
A levegőt védeni kell minden olyan mesterséges hatástól, amely annak természetes minőségét hátrányosan megváltoztatja vagy az egészségre káros módon terheli.
- (2) A környezeti levegő minőségének tartós és hatékony megóvása, a környezet állapotának megőrzése érdekében külön jogszabályok szerint kell eljárni.
- (3) A területen csak olyan építmények elhelyezésére és tevékenységek folytatására adható engedély, melyek során a területre vonatkozó technológiai kibocsátási határértékek teljesülnek.
- (4) A szállópor terhelés mérséklésére az utak vonalában zárt, nagy lombosított fasorok telepítéséről legkésőbb az út felújítása, kiépítése során az út tulajdonosának, ill. kezelőjének kell gondoskodni.

12.

Zaj és rezgés elleni védelem előírásai

- (1) A város belterületének zaj és rezgés elleni fokozott védelméről külön jogszabályokban, szakhatóságok által meghatározott határértékek betartásával kell gondoskodni.
- (2) A zaj- és rezgés elleni védelem érdekében bármely zajt kibocsátó létesítmény csak abban az esetben üzemeltethető, illetve bármely tevékenység csak abban az esetben folytatható,

ha az általa kibocsátott zaj mértéke az épületek (épületrészek) külső környezeti zajtól védendő homlokzata előtt a vonatkozó rendelet szerinti határértéket nem haladja meg.

- (3) A területen új létesítmények, építési munka, illetve közlekedési zajra vonatkozó határértékek megállapításánál a magasabbrendű jogszabályokban meghatározott besorolások és határértékek érvényesek.

13.

Föld és vízvédelem előírásai

A föld védelme

- (1) A mezőgazdasági termőföldek minőségének megóvása, a termőképesség fenntartása, rendeltetésszerű használata a földtulajdonosok ill. használók kötelessége.
- (2) A termőföld védelméről külön törvény rendelkezik. A termőföldön történő beruházások esetében a beruházó köteles a területileg illetékes körzeti Földhivatal földvédelmi hatósági engedélyét beszerezni. A beruházó köteles gondoskodni a termőréteg megmentéséről.
- (3) A kataszterezett vagy később jegyzékbe vett Természetvédelmi és Természeti Területek kezelési előírásairól az illetékes szakhatóság gondoskodik.
- (4) Építmények létesítése illetve az építési terület előkészítése során a termőföld védelméről, összegyűjtéséről, megfelelő kezeléséről és újrahasznosításáról az engedélyesnek kell gondoskodnia.
- (5) Az építmény terepszint alatti és feletti helyiségeit úgy kell kialakítani, hogy a használatukkal összefüggésben keletkező folyékony települési és veszélyes hulladék a talajba ne kerülhessen.
- (6) A volt bányaterületek, szemételepek, roncsolt területek rekultivációját úgy kell megoldani, hogy megfeleljen a Településszerkezeti terven jelölt funkcióknak.

A vizek védelme

- (7) Fokozottan kell védeni a települést érintő vízfolyások vízminőségét. A felszíni és felszín alatti vizek minőségére, vízminőségi határértékére vonatkozóan az egyéb jogszabályok rendelkezéseit is figyelembe kell venni.
- (8) A területfelhasználás és az építmények elhelyezése során biztosítani kell, hogy szennyeződés a vizekbe ne juthasson, továbbá a vizek mennyisége, minősége és szintje kedvezőtlenül meg ne változzon.
- (9) Gondoskodni kell az általános érvényű vízvédelmi előírásokban, továbbá a vonatkozó helyi vízminőség védelmi előírások betartásáról.
- (10) Mélyfekvésű területek csak nem szennyezett anyaggal tölthetők föl.
- (11) Felszín alatti vizek védelmével összefüggő védőterületek, besorolások:
Vásárosnamény és Vitka településrészek vízellátása a Vásárosnaményi II-es és a Térségi Vízműből történik. A vízmű vízbázisa a Közép-Nyírség hidrogeológiai tájegységen belül helyezkedik el. Gergelyugornya vízellátása saját, a Gergelyugornya –Jánd vízbázisról történik. A vízmű vízbázisa a Tiszahát tájegységhez tartozik.

14.

Hulladékgazdálkodás előírásai

- (1) A hulladék elhelyezéséről magasabb rendű jogszabályok intézkednek.
- (2) A települési hulladék ellenőrzött és előírt módon szervezett gyűjtését és szállítását egyéb önkormányzati rendelet szabályozza.
- (2) A veszélyes hulladék szeméttelpre nem kerülhet. A veszélyes hulladék gyűjtéséről, biztonságos és átmeneti tárolásáról, elszállításáról illetőleg ártalmatlanításáról a hulladéktermelő gondoskodik, szakirányú cégek bevonásával, magasabb rendű jogszabályok alapján. A területen működő létesítmények veszélyesnek minősülő hulladékaikat a szennyvízhálózatba nem bocsáthatják, kommunális szilárd hulladékkal együtt nem kezelhetik.
- (3) A város területén belül kommunális és egyéb hulladék csak zárt edényzetben tárolható elszállításig.

15.

Sugárzásvédelem

- (1) A sugárzásvédelemről magasabb rendű jogszabályok betartásával kell gondoskodni.

16.

A természetvédelem előírásai

- (1) A természetvédelemről külön jogszabályokban megadottak szerint kell gondoskodni.
- (2) A város természetvédelemmel érintett területeinek jegyzékét a Településszerkezeti Terv Leírásának 1. számú függeléke tartalmazza.

17.

Az épített környezet védelme

- (1) Az épített környezet alakításáról és védelméről külön jogszabályokban megadottak szerint kell gondoskodni.
- (2) A város területi és egyedi építészeti értékeinek jegyzékét a Településszerkezeti Terv Leírásának 2. számú függeléke tartalmazza.

III. FEJEZET

TERÜLETFELHASZNÁLÁSI EGYSÉGEK TAGOZÓDÁSA

18.

BEÉPÍTÉSRE SZÁNT TERÜLETEK

A Településszerkezeti Terv hatálya alá eső terület beépítésre szánt területei az alábbi területfelhasználási egységekre tagozódnak:

1. lakóterület, ezen belül
 - 1.1. kisvárosias lakóterület **Lk**
 - 1.2. kertvárosias lakóterület **Lke**
 - 1.3. falusias lakóterület **Lf**
2. vegyes terület
 - 2.1. településközponti vegyes terület **Vt**
3. gazdasági terület, ezen belül
 - 3.1. kereskedelmi gazdasági szolgáltató terület **Gksz**
 - 3.2. egyéb iparterület **Gip**
4. üdülőterületek,
 - 4.1. hétvégi házas üdülőterület **Üh**
5. különleges terület **K**, ezen belül
 - 5.1. temető területek
 - 5.2. sport és rekreációs területek
 - 5.3. idegenforgalmi és szabadidő centrum
 - 5.4. bányaterület
 - 5.5. hulladéklerakók
 - 5.6. közmű területek

19.

BEÉPÍTÉSRE NEM SZÁNT TERÜLETEK

A Településszerkezeti Terv hatálya alá eső terület beépítésre nem szánt területei az alábbi területfelhasználási egységekre tagozódnak:

1. közlekedési és közműterületek, ezen belül
 - 1.1. közutak **KÖu**
 - 1.2. kötöttpályás közlekedési terület, vasút **KöK**
2. zöldterületek, ezen belül
 - 2.1. közpark **KP**
3. erdőterület, ezen belül
 - 3.1. védőerdő **Ev**
 - 3.2. gazdasági erdő **Eg**
4. mezőgazdasági területek, ezen belül
 - 4.1. Kertes mezőgazdasági területek **Mk**
 - 4.2. általános mezőgazdasági terület: **Má**, ezen belül
 - Szántó területek
 - Gyep területek
 - Gyümölcsösök
 - Nádas területek

- 4.2. korlátozott használatú mezőgazdasági terület: MáK, ezen belül
 - korlátozott használatú szántó
 - korlátozott használatú gyep
 - korlátozott használatú gyümölcsös
- 5. vízgazdálkodási terület V
 - 5.1. élővízfolyás
 - 5.2. közcélú nyílt csatornák medre és partja
 - 5.3. V/T vízgazdálkodási területen belüli védőtöltés, gát
 - 5.4. V/Ev vízgazdálkodási területen belüli védőerdő
 - 5.5. V/Kö vízgazdálkodási területen belül lévő közmű terület
 - 5.7. Vízgazdálkodási területen belül lévő korlátozott használatú mezőgazdasági területek:
 - 5.7.1 V/Mák/sz korlátozott használatú szántó
 - 5.7.2 V/Mák/gy korlátozott használatú gyep
 - 5.7.3 V/Tk nádas
- 6. Természetközeli területek

20.

A TERÜLETFELHASZNÁLÁSI EGYSÉGEK SZINTTERÜLETSŰRŰSÉGE

Jel	Területfelhasználási egység funkciója	Szintterületsűrűség
Lk	Kisvárosias lakóterület	1,0
Lke	Kertvárosias lakóterület	0,6
Lf	Falusias lakóterület	0,5
Vt	Településközponti vegyes terület	1,0
Gksz	Kereskedelmi gazdasági szolgáltató terület	1,0
Gip	Egyéb iparterület	1,5
Hü	Hétvégiházias üdülőterület	0,2
K	Különleges terület	0,2

IV. FEJEZET

TELEPÜLÉSI INFRASTRUKTÚRA

21.

A közüemi közművesítettség mértéke

Az egyes beépítésre szánt területfelhasználási egységek közműellátásának mértéke:

Lakóterület:

teljes közművesítés

Településközponti vegyes terület:

teljes közművesítés

Kereskedelmi gazdasági szolgáltató területek:

teljes közművesítés

Egyéb ipari területek:

teljes közművesítés, külterületen legalább részleges közművesítés

Üdülőterület:

teljes közművesítés

Különleges területek:

részleges közművesítés

22.

A Szabályozási Tervek alátámasztó munkarészei Településszerkezeti Terv alátámasztó munkarészeivel megegyezők.

Vásárosnamény, 2010. október hó

.....
polgármester

.....
jegyző

1. SZÁMÚ FÜGGELÉK
Vásárosnamény Város Képviselőtestületének
..... számú határozatához

Természetvédelmi területek

▪ **FELSŐ-TISZA RAMSARI TERÜLET**

A külterület tiszai hullámtérre eső része a Felső-Tisza Ramsari terület részének minősül.

▪ **NATURA 2000 TERÜLETEK**

A Hortobágyi Nemzeti Park Igazgatóság Működési Területén Található Kiemelt Jelentőségű Természetmegőrzési Területek

Felső-Tisza (HUHN20001)

helyrajzi számok szerint:

022/1, 025, 026/5, 026/6, 026/31, 027c, 031, 032/3, 032/4, 032/5, 032/6, 032/8, 032/9, 032/10, 032/11, 032/12, 033, 034/1, 034/2, 034/3, 035, 036, 037, 038/5, 038/6, 038/7, 038/8, 038/9, 038/10, 038/11, 039/1, 039/2, 039/3, 041, 043, 044/1, 044/2, 044/3, 044/4, 044/5, 044/6, 044/7, 044/8, 044/9, 044/10, 044/11, 044/12, 044/13, 044/14, 044/15, 044/16, 044/17, 044/18, 044/19, 044/20, 044/21, 044/22, 044/23, 044/24, 044/25, 044/26, 044/27, 046, 048, 0219, 0220, 0221, 0222/2, 0222/3, 0222/4, 0222/5, 0222/6, 0222/8, 0222/9, 0222/10, 0222/11, 0222/12, 0222/13, 0222/14, 0222/16, 0222/17, 0222/18, 0222/19, 0222/20, 0222/21, 0222/22, 0222/23, 0222/24, 0222/25, 0222/26, 0222/27, 0222/28, 0222/29, 0222/30, 0222/31, 0222/32, 0222/33, 0222/34, 0222/35, 0222/36, 0222/37, 0222/38, 0222/39, 0222/40, 0222/41, 0222/42, 0222/43, 0222/44, 0222/45, 0222/46, 0222/47, 0222/48, 0222/49, 0222/50, 0222/51, 0222/52, 0222/53, 0222/54, 0222/55, 0226, 0227/2, 0242, 0244, 0247, 0248, 2803/1, 2803/2, 2804, 2805, 2808, 2809, 2810, 2811, 2813, 2832/1, 4344

Tarpa-Tákos (HUHN20048)

helyrajzi szám szerint:

0147/1, 0147/2

A Hortobágyi Nemzeti Park Igazgatóság Működési Területén Található Különleges Madárvédelmi Területek

Szatmár-Bereg (HUHN10001)

helyrajzi számok szerint:

020/1, 020/2, 020/3, 021, 022/1, 022/2, 022/3, 022/5, 022/6, 022/7, 022/8, 022/9, 022/10, 022/11, 022/12, 023, 024, 025, 026/2, 026/4, 026/5, 026/6, 026/7, 026/9, 026/10, 026/11, 026/12, 026/13, 026/14, 026/15, 026/16, 026/17, 026/18, 026/20, 026/21, 026/22, 026/23, 026/24, 026/25, 026/26, 026/27, 026/28, 026/29, 026/30, 026/31, 027, 030/2, 030/4, 031, 032/3, 032/4, 032/5, 032/6, 032/8, 032/9, 032/10, 032/11, 032/12, 033, 034/1, 034/2, 034/3, 035, 036, 037, 038/5, 038/6, 038/7, 038/8, 038/9, 038/10, 038/11, 039/1, 039/2, 039/3, 041, 043, 044/1, 044/2, 044/3, 044/4, 044/5, 044/6, 044/7, 044/8, 044/9, 044/10, 044/11, 044/12, 044/13, 044/14, 044/15, 044/16, 044/17, 044/18, 044/19, 044/20, 044/21, 044/22, 044/23, 044/24, 044/25, 044/26, 044/27, 046, 048, 083, 091, 092, 094/1, 094/2, 094/3, 094/4, 094/5, 097, 099, 0100/2, 0100/3, 0100/4, 0100/6, 0100/7, 0101, 0102/4, 0102/5, 0102/7, 0102/8, 0112, 0113, 0114, 0117, 0118/1, 0118/2, 0119, 0120, 0121, 0122, 0123, 0124/1, 0124/2, 0219, 0220, 0221, 0222/2, 0222/3, 0222/4, 0222/5, 0222/6, 0222/8, 0222/9, 0222/10, 0222/11, 0222/12, 0222/13, 0222/14, 0222/16, 0222/17, 0222/18, 0222/19, 0222/20, 0222/21, 0222/22, 0222/23, 0222/24, 0222/25, 0222/26, 0222/27, 0222/28, 0222/29, 0222/30, 0222/31, 0222/32, 0222/33, 0222/34, 0222/35, 0222/36, 0222/37, 0222/38, 0222/39, 0222/40, 0222/41, 0222/42, 0222/43, 0222/44, 0222/45, 0222/46, 0222/47, 0222/48, 0222/49, 0222/50, 0222/51, 0222/52, 0222/53, 0222/54, 0222/55, 0226, 0227/2, 0237/1, 0237/2, 0237/3, 0237/4, 0237/5, 0237/7, 0238, 0239, 0242, 0243, 0244, 0245, 0246, 0247, 0248, 2803/1, 2803/2, 2804, 2805, 2808, 2809, 2810, 2811, 2813, 2832/1, 4344

▪ TERMÉSZETI TERÜLETEK

▪ helyrajzi számok szerint:

2840003	0145/a	gyep	2860001	0393/g	gyep
2840003	0154/b	kivett	2860001	0393/f	kivett
2840004	0134	gyep	2860001	0393/d	gyep
2840004	0168	gyep	2860001	0393/b	erdő
2840005	0189	gyep	2860001	0393/c	gyep
2310004	0118/1	gyep	2860001	0393/a	gyep
2310004	0118/2	gyep	2860001	0459/1	gyep
2310004	0120/a	gyep	2860001	0398	kivett
2310004	0120/b	erdő	2850002	0222/3	erdő
2310004	0122	gyep	2850002	0222/4	erdő
2310004	0124/1	gyep	2850002	0222/5	erdő
2310004	0116/16a	gyep	2850002	0222/6	erdő
2310004	0116/16c	gyep	2850002	0222/7a	gyep
2310004	0116/16d	kivett	2850002	0222/7b	erdő
2310004	0116/16f	gyep	2850002	0222/15j	erdő
2310004	0116/16g	erdő	2850002	0222/15m	erdő
2310004	0116/15	gyep	2850002	0222/15l	gyep
2310004	0116/13	gyep	2850002	0222/9	erdő
2310004	0116/12	gyep	2850002	0222/15p	erdő
2310004	0116/11	gyep	2850004	0286/c	erdő
2310004	0116/10	gyep	2850005	022/1a	erdő
2310004	0116/9	gyep	2850005	022/1b	gyep
2310004	0116/18	gyep	2850005	022/1c	erdő
2310004	0116/17	gyep	2850005	022/1d	kivett
2310004	0116/7a	gyep	2850005	022/1f	erdő
2310004	0117/7b	erdő	2850005	022/1g	erdő
2310004	0116/6	gyep	2850008	027/1	erdő
2310004	0116/5	gyep	2850008	026/5h	erdő
2310004	0116/4	gyep	2850008	026/5g	gyep
2310004	0116/3	gyep	2850008	026/5c	gyep
2310004	0113/n	gyep	2850008	025	kivett
2310004	0113/m	gyep	2850008	020/2c	erdő
2310004	0113/l	gyep	2850008	024	erdő
2310004	0113/k	gyep	2850009	010/2b	kivett
2310004	0113/a	gyep	2850009	010/2c	gyep
2310004	0113/b	kivett	2850009	010/2d	gyep
2310004	0113/c	gyep	2850009	010/2f	gyep
2310004	0113/d	kivett	2850009	010/2h	gyep
2310004	0113/f	gyep	2850009	010/2g	kivett
2310004	0113/g	kivett	2850010	0237/3	gyep
2310004	0113/h	gyep	2850010	0239/a	gyep
2310004	097	kivett	2850010	0239/b	gyep
2310004	083	kivett	2850010	0239/c	kivett
2310004	091	kivett	2850010	0239/d	erdő
2310005	034/2	erdő	2850010	0243	kivett
2310005	033	kivett	2850010	0248	erdő
2310005	032/2d	erdő	2850010	0247	kivett
2310005	032/2b	erdő	2850016	077/a	gyep
2310005	032/3	erdő	2850016	077/b	kivett
2310005	032/5a	erdő	2850016	0179/g	gyep
2310005	032/5b	kivett	2850016	0179/f	kivett
2310005	044/27b	erdő	2850016	0179/d	gyep
2310005	044/27c	erdő	2850016	0179/c	kivett
2310005	034/1b	erdő	2850016	0179/a	gyep
2310005	039/g	erdő	2850016	0179/b	erdő
2310005	039/b	erdő	2850016	0178/a	kivett
2310005	039/c	gyep	2850016	0178/c	erdő
2310005	039/d	erdő	2850016	0178/b	erdő
2310005	039/f	erdő			
2310005	048/c	erdő			
2310005	048/d	gyep			
2310005	048/f	gyep			
2310005	038/10b	gyep			
2310005	038/11a	kivett			
2310005	035	kivett			
2310005	036	kivett			
2310005	049/a	gyep			
2310005	049/b	erdő			
2310005	051/2a	gyep			
2310005	053/a	gyep			
2310005	053/b	kivett			
2310005	053/c	gyep			
2310005	068/1a	gyep			

▪ **VÉDELEMRE TERVEZETT TERMÉSZETI TERÜLETEK**

033, 034/2, 035, 0222/1, 0222/7, 0222/8

▪ **SZATMÁR-BEREGI TÁJVÉDELMI KÖRZET TERVEZETT BŐVÍTÉSE**

A Hortobágyi Nemzeti Park Igazgatóság által a Szatmár-Beregi Tájvédelmi Körzet bővítésére javasolt vásárosnaményi földrésztelkek jegyzéke

hrsz	terület (ha)	műv.ág	hrsz	terület (ha)	műv.ág
020/1c	11,1231	erdő	038/9	0,3251	erdő
022/1a	0,8224	erdő	038/10a	7,9701	szántó
022/1b	8,0914	legelő	038/10b	1,8084	erdő
022/1c	0,5148	erdő	038/11a*	0,3356	mocsár
022/1d	0,3486	töltés	038/11b*	0,0476	szántó
022/1f	1,2465	erdő	039	25,671	szántó,rét,erdő
022/1g	2,9124	erdő	041	0,24	út
024	4,1481	erdő	043	0,5555	út
025	9,433	kivett, Kraszna folyó	044/1	0,2879	út
026/5a	0,1027	erdő	044/2	0,8496	szántó
026/5b	0,1845	legelő	044/3	14,1178	szántó
026/5c	4,347	legelő	044/4	0,3533	szántó
026/5d	0,2113	legelő	044/5	0,1852	szántó
026/5f	10,3538	erdő	044/6	0,3805	szántó
026/5g	6,7143	legelő	044/7	0,1188	szántó
026/5h	14,6405	erdő	044/8	0,407	szántó
026/5j	4,2988	szántó	044/9	0,2377	szántó
026/5k	0,2689	anyaggyűjtő	044/10	0,3525	szántó
027/c	2,1241	kivett, Tisza bal part	044/11	0,3668	szántó
031	77,3841	kivett, Tisza folyó	044/12	0,2117	szántó
032/3	4,0265	erdő	044/13	0,2641	szántó
032/4	0,7037	szántó	044/14	0,1193	szántó
032/5a	13,6873	erdő	044/15	0,1815	szántó
032/5b	0,93	vízállás	044/16	0,2818	szántó
032/5c	1,7507	vízállás	044/17	0,3347	szántó
032/6	3,9514	szántó	044/18	1,0837	szántó
032/8	3,7789	szántó	044/19	0,8582	szántó
032/9	4,1071	erdő	044/20	0,2057	szántó
032/10a	0,313	erdő	044/21	0,2087	szántó
032/10b	1,1425	szántó	044/22	0,7699	szántó
032/10c	0,919	erdő	044/23	0,7763	szántó
032/11*	3,3919	szántó	044/24	1,1187	szántó
032/12*	3,3918	szántó	044/25	2,2927	szántó
033	1,0941	út	044/26	0,6938	szántó
034/1a	1,7913	szántó	044/27	23,6635	szántó
034/1b	0,1699	erdő	046a	0,7151	út
034/2	126,2558	erdő	046b	0,844	erdő
034/3a	0,2852	tanya	046c	0,1914	szántó
034/3b	0,5738	szántó	046d	0,3092	rét
034/3c	0,3402	erdő	048b	0,7479	rét
035	1,4592	csatorna	048c	6,0635	erdő
036	16,5302	kivett, Holt-Tisza	048d	0,2682	rét
037	0,3067	út	048e	4,0843	erdő
038/5	0,4582	erdő	053	19,212	legelő
038/6	3,2575	szántó	054	0,2892	árok
038/7	2,3944	szántó	059	4,3559	közút
038/8	0,1051	út	068/1a	18,9941	legelő

hrsz	terület (ha)	műv.ág	hrsz	terület (ha)	műv.ág
068/1b	0,3075	erdő	0118/2c	0,271	erdő
068/2	0,128	árok	0119	0,2338	árok
077a	23,2501	legelő	0120a	13,3878	legelő
077b	0,684	vízállás	0120b	0,2874	erdő
078	0,4173	út	0121	0,0853	árok
079	0,7631	erdő	0122	8,8924	legelő
094	11,0766	szántó	0123	0,1921	út
0112	0,6164	út	0124/1	29,0522	legelő
0113a	38,995	legelő	0124/2	0,6682	kivett, gazdasági épület és udvar
0113b	0,3077	út	0125	8,3875	közút
0113c	0,4736	legelő	0178a	10,9012	csatorna
0113d	0,39	csatorna	0178b	0,206	erdő
0113f	3,0113	legelő	0178c	0,4956	erdő
0113g	0,2409	árok	0179a	9,2657	legelő
0113h	0,3197	legelő	0179b	0,2341	erdő
0113j	0,5258	árok	0179c	0,989	vízmeder
0113k	2,4957	legelő	0179d	18,4341	legelő
0113l	10,9572	legelő	0179f	0,2018	út
0113m	14,4285	legelő	0179g	7,0897	legelő
0113n	10,3201	legelő	0179h	0,1703	erdő
0114	0,2612	árok	0220	40,3487	kivett, Tisza folyó
0115	0,4055	árok	0221	4,8185	kivett, Túr folyó
0116/3	0,8478	rét	0222/2	2,2703	erdő
0116/4	0,3659	rét	0222/3	10,5686	erdő
0116/5	2,6419	rét	0222/4	4,4423	erdő
0116/6	3,6007	rét	0222/5	0,6199	erdő
0116/7a	6,116	rét	0222/6	8,2159	erdő
0116/7b	0,3581	erdő	0222/7a	1,8981	rét
0116/9	0,6067	rét	0222/7b	0,1687	erdő
0116/10	0,9556	rét	0222/7c	0,9897	szántó
0116/11	1,8495	rét	0222/8	0,348	rét
0116/12	1,0689	rét	0222/9	1,3764	erdő
0116/13	0,5384	rét	0222/10*	6,9709	erdő
0116/14	0,583	szántó	0222/11*	0,8412	szántó
0116/15	0,5308	rét	0222/12*	0,625	gyümölcsös
0116/17*	0,3207	rét	0222/13*	2,6131	gyümölcsös
0116/18*	0,3208	rét	0222/14*	1,2709	vízállás
0116/20a*	2,212	rét	0222/15a*	2,0151	gyümölcsös
0116/20b*	0,286	árok	0222/15b*	4,8367	szántó
0116/20c*	0,3922	rét	0222/15c*	2,7536	rét
0116/20d*	0,5626	szántó	0222/15d*	18,8142	szántó
0116/20f*	1,2951	rét	0222/15f*	0,6406	út
0116/21*	2,866	rét	0222/15g*	9,6938	szántó
0116/22*	1,7283	rét	0222/15h*	2,4387	rét
0117	3,7776	út	0222/15j*	1,3351	erdő
0118/1a	18,4658	legelő	0222/15k*	27,8156	szántó
0118/1b	0,9115	vízállás	0222/15l*	0,3942	rét
0118/2a	21,5399	legelő	0222/15m*	10,602	erdő
0118/2b	0,2752	erdő	0222/15n*	24,3568	szántó

hrsz	terület (ha)	műv.ág	hrsz	terület (ha)	műv.ág
068/1b	0,3075	erdő	0118/2c	0,271	erdő
068/2	0,128	árok	0119	0,2338	árok
077a	23,2501	legelő	0120a	13,3878	legelő
077b	0,684	vízállás	0120b	0,2874	erdő
078	0,4173	út	0121	0,0853	árok
079	0,7631	erdő	0122	8,8924	legelő
094	11,0766	szántó	0123	0,1921	út
0112	0,6164	út	0124/1	29,0522	legelő
0113a	38,995	legelő	0124/2	0,6682	kivett, gazdasági épület és udvar
0113b	0,3077	út	0125	8,3875	közút
0113c	0,4736	legelő	0178a	10,9012	csatorna
0113d	0,39	csatorna	0178b	0,206	erdő
0113f	3,0113	legelő	0178c	0,4956	erdő
0113g	0,2409	árok	0179a	9,2657	legelő
0113h	0,3197	legelő	0179b	0,2341	erdő
0113j	0,5258	árok	0179c	0,989	vízmeder
0113k	2,4957	legelő	0179d	18,4341	legelő
0113l	10,9572	legelő	0179f	0,2018	út
0113m	14,4285	legelő	0179g	7,0897	legelő
0113n	10,3201	legelő	0179h	0,1703	erdő
0114	0,2612	árok	0220	40,3487	kivett, Tisza folyó
0115	0,4055	árok	0221	4,8185	kivett, Túr folyó
0116/3	0,8478	rét	0222/2	2,2703	erdő
0116/4	0,3659	rét	0222/3	10,5686	erdő
0116/5	2,6419	rét	0222/4	4,4423	erdő
0116/6	3,6007	rét	0222/5	0,6199	erdő
0116/7a	6,116	rét	0222/6	8,2159	erdő
0116/7b	0,3581	erdő	0222/7a	1,8981	rét
0116/9	0,6067	rét	0222/7b	0,1687	erdő
0116/10	0,9556	rét	0222/7c	0,9897	szántó
0116/11	1,8495	rét	0222/8	0,348	rét
0116/12	1,0689	rét	0222/9	1,3764	erdő
0116/13	0,5384	rét	0222/10*	6,9709	erdő
0116/14	0,583	szántó	0222/11*	0,8412	szántó
0116/15	0,5308	rét	0222/12*	0,625	gyümölcsös
0116/17*	0,3207	rét	0222/13*	2,6131	gyümölcsös
0116/18*	0,3208	rét	0222/14*	1,2709	vízállás
0116/20a*	2,212	rét	0222/15a*	2,0151	gyümölcsös
0116/20b*	0,286	árok	0222/15b*	4,8367	szántó
0116/20c*	0,3922	rét	0222/15c*	2,7536	rét
0116/20d*	0,5626	szántó	0222/15d*	18,8142	szántó
0116/20f*	1,2951	rét	0222/15f*	0,6406	út
0116/21*	2,866	rét	0222/15g*	9,6938	szántó
0116/22*	1,7283	rét	0222/15h*	2,4387	rét
0117	3,7776	út	0222/15j*	1,3351	erdő
0118/1a	18,4658	legelő	0222/15k*	27,8156	szántó
0118/1b	0,9115	vízállás	0222/15l*	0,3942	rét
0118/2a	21,5399	legelő	0222/15m*	10,602	erdő
0118/2b	0,2752	erdő	0222/15n*	24,3568	szántó

	hrsz	terület (ha)	műv.ág
0222/15p*		1,5275	erdő
	0223	0,6128	út
	0224	13,0367	szántó
	0225	0,2696	út
	0226	17,1431	kivett, Szamos folyó
	0242	1,7876	erdő
BELTERÜLET	4344	8,8003	kivett, Tisza folyó

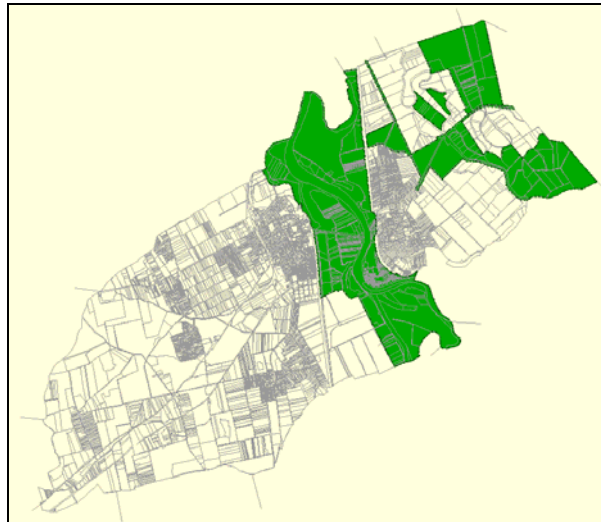

Tájvédelmi körzet tervezett bővítése

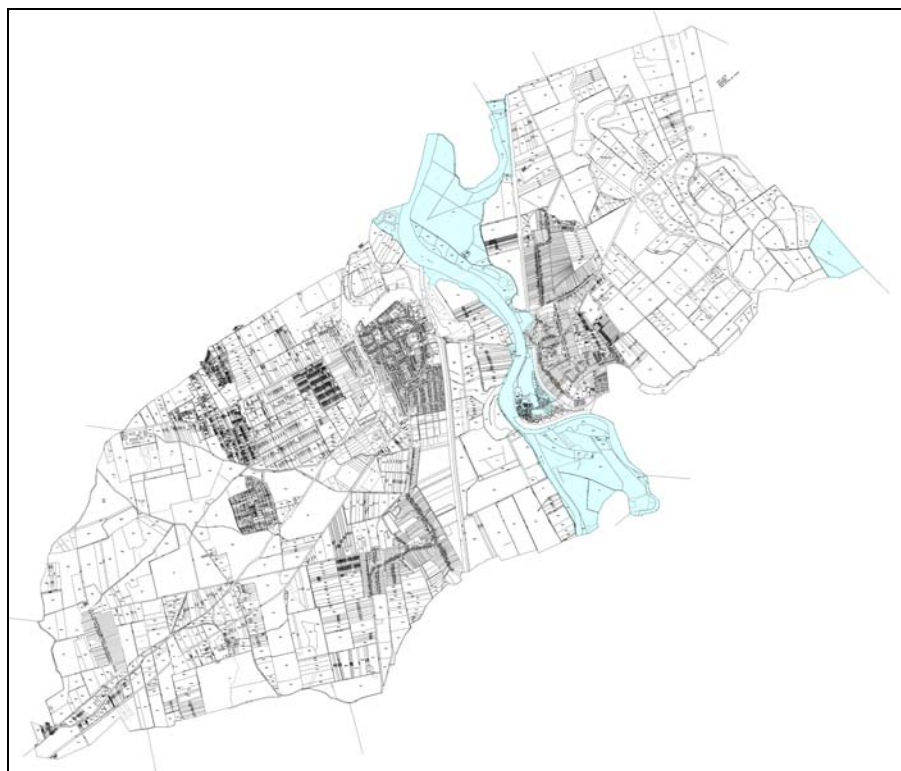

NATURA 2000 -

Kiemelt Jelentőségű Természetmegőrzési Területek

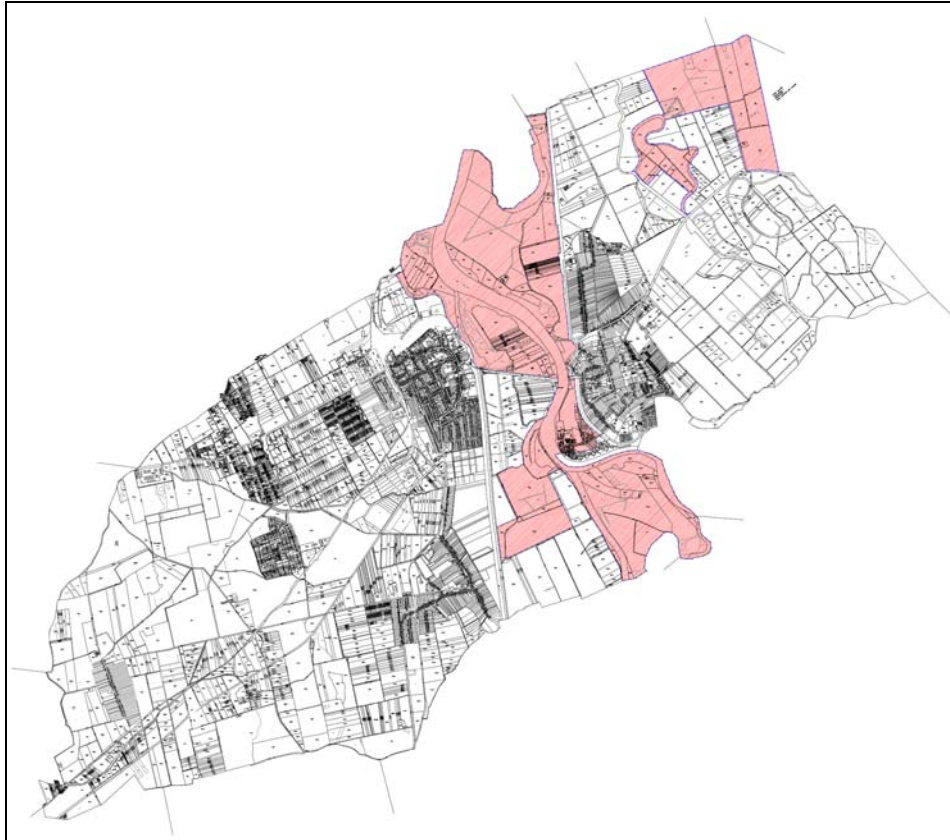

NATURA 2000 - Különleges Madárvédelmi Területek

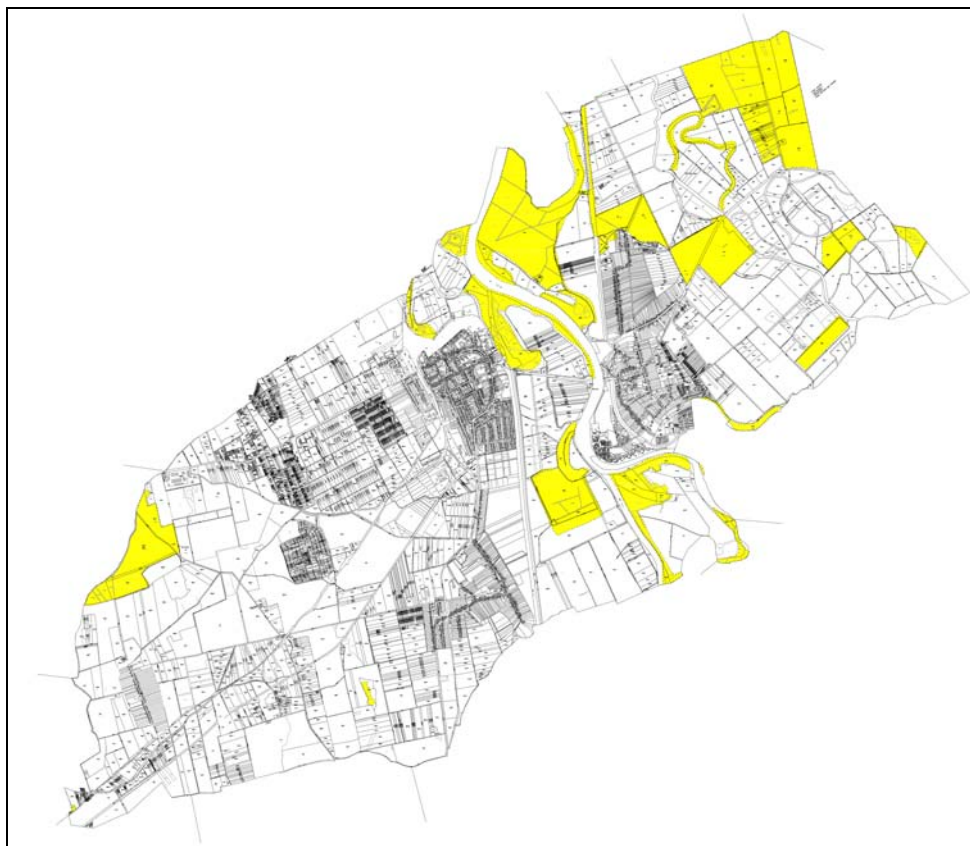

Természeti Területek

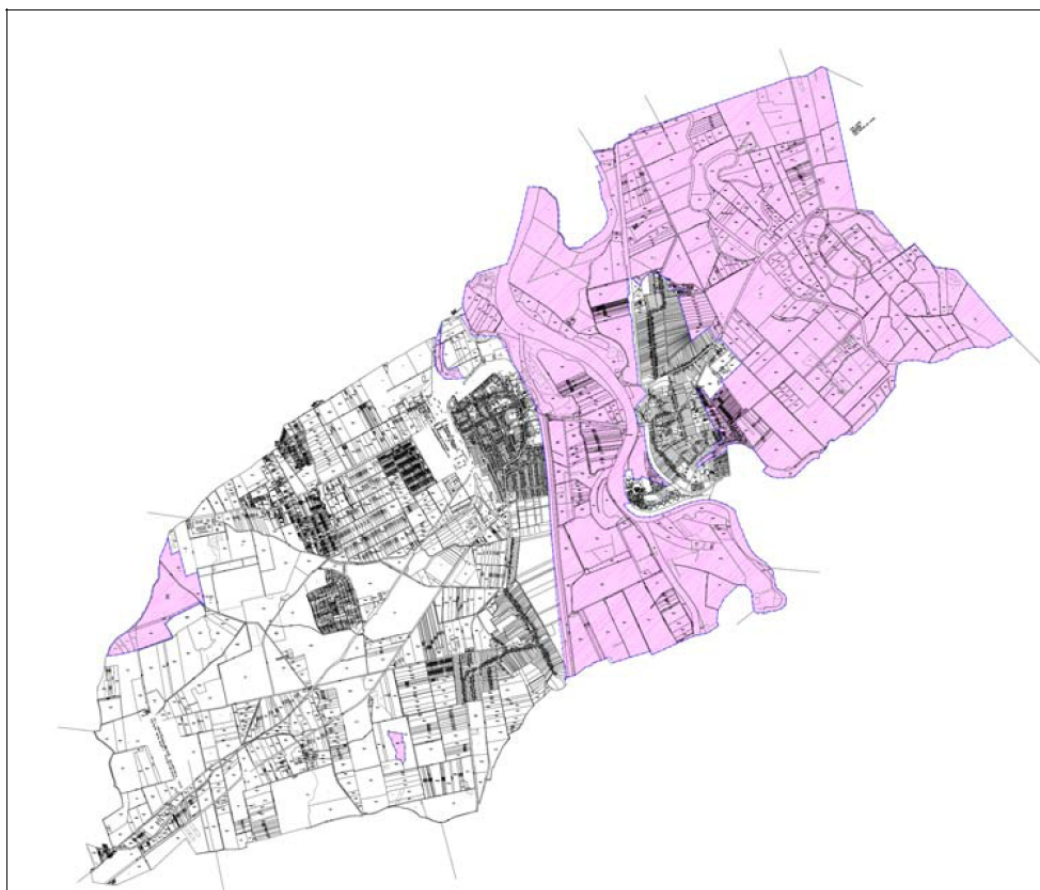

Országos ökológiai hálózat



Érzékeny természeti területek

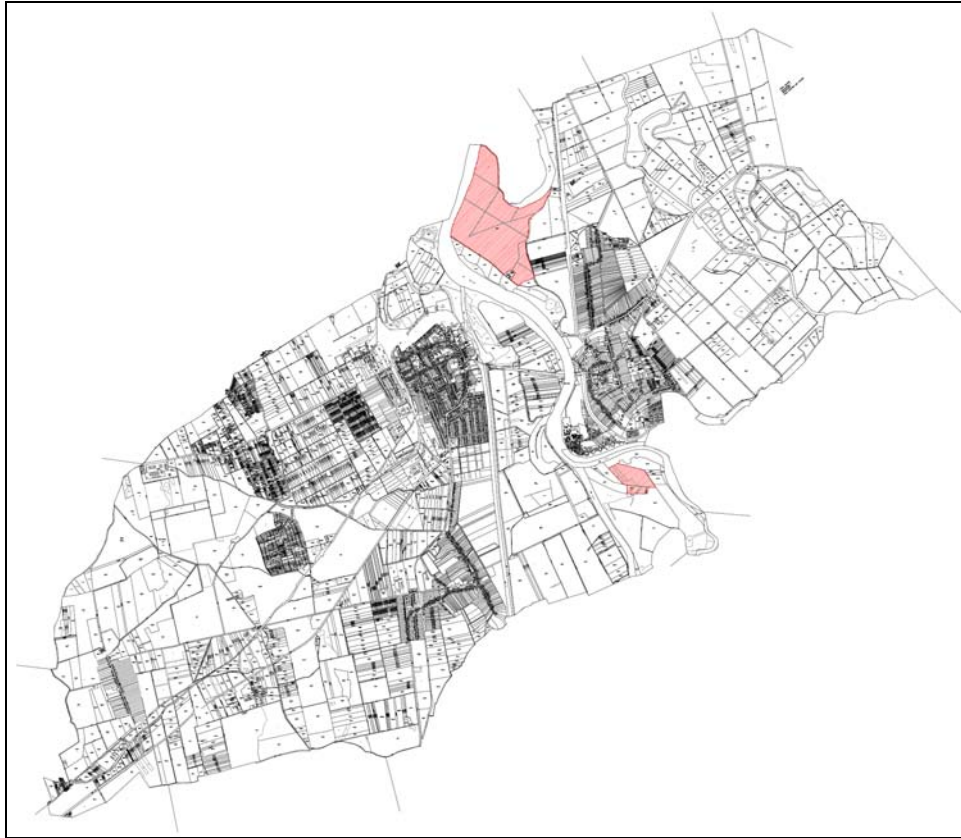

Védelemre tervezett természeti területek

2. SZÁMÚ FÜGGELÉK

Vásárosnamény Város Képviselőtestületének
..... számú határozatához

Építészeti értékvédelem

(1) Országosan védett műemlékek:

Református templom: Szabadság, hrsz.: 1033 /M6241/

Középiskolás kollégium, volt Tomcsányi kastély: Szabadság tér 26.
hrs.: 137/5 /M6240/

Eötvös-Kúria: Jókai Mór u. 59., hrsz: 969 /M10873/

Római Katolikus templom: Vitka, Damjanich u. hrsz.: 1544 /M6242/

Egészségház: Vitka, Matuzsa György u. 2. hrsz.: 1890/2 /M6243/

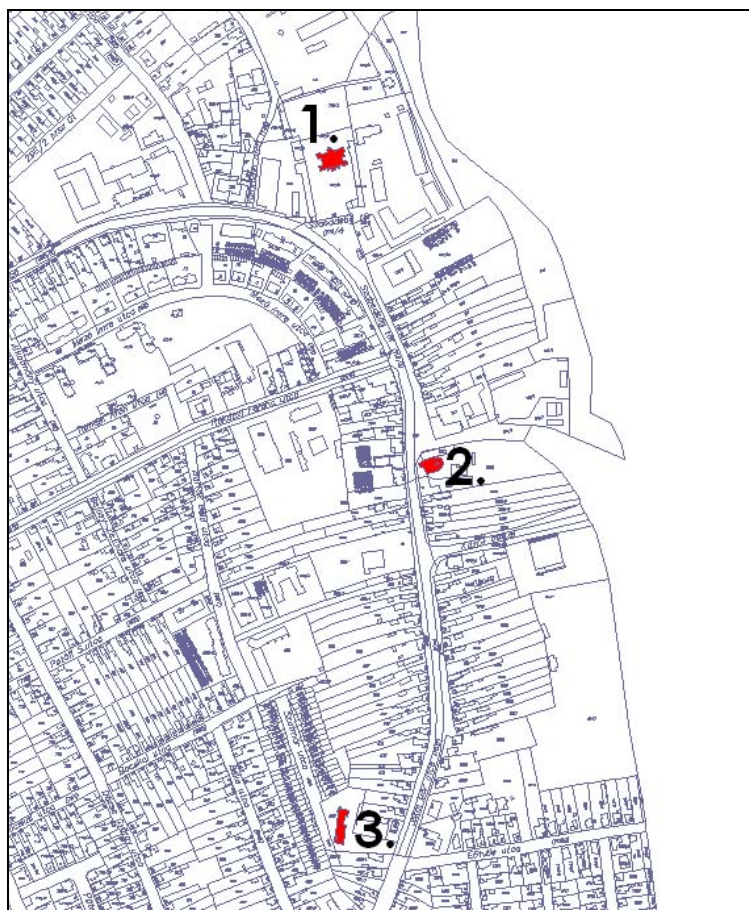

Vásárosnaményban található műemlékek

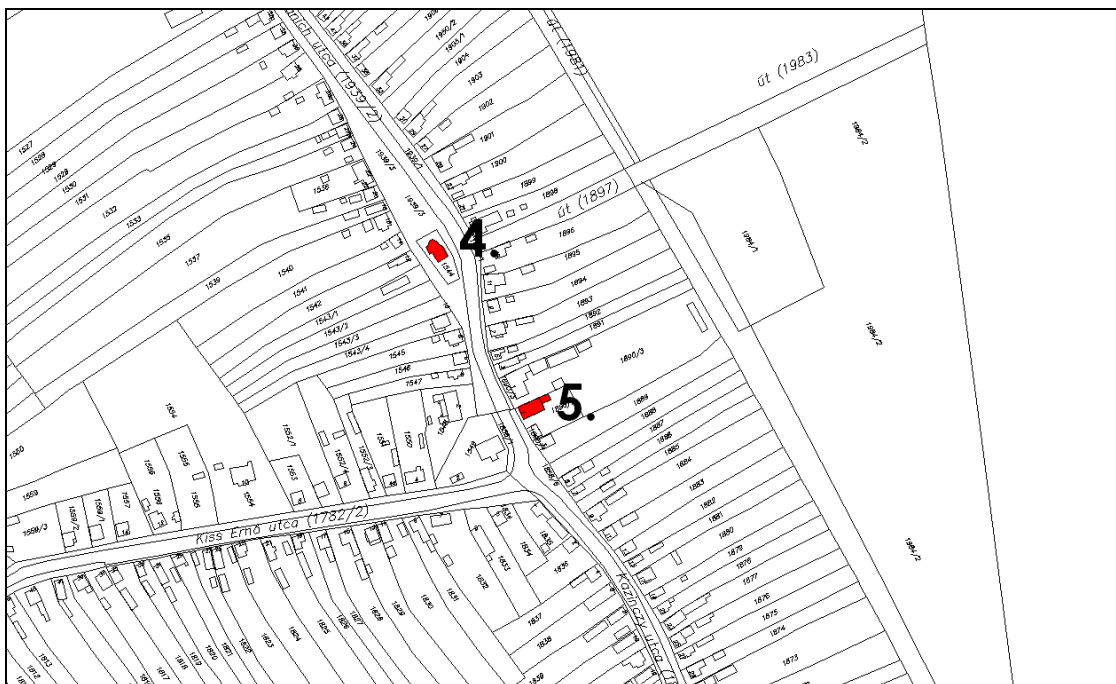

Vásárosnamény - Vitka városrészben található műemlékek

(2) Országosan védett műemlékek műemléki környezete:

1. Műemléki környezet helyrajzi számok szerint:

116/4, 117, 118/1 /2, 1024, 1025, 1026, 1027/1, 1030, 1032, **1033**, 1034, 1035,



2. Műemléki környezet helyrajzi számok szerint:

102/12-18 /21-25, 108/1 /6-15, 111/5 /10/12, 132/4, 135/3, 137/1-4, **137/5**, 136/1, 138, 140/3-4,

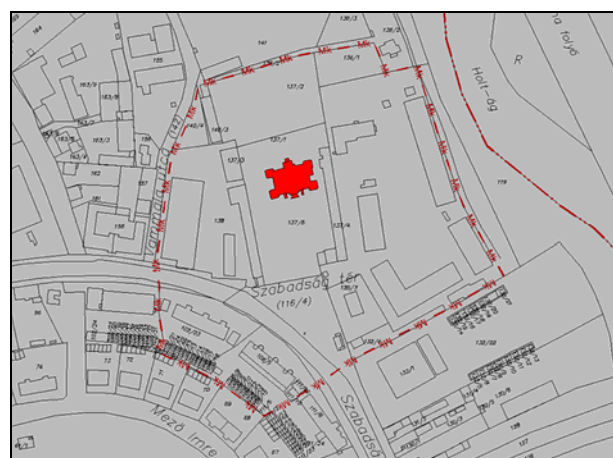

3. Műemléki környezet helyrajzi számok szerint:

968/1 /2, **969**, 970, 971, 972, 973, 974, 1060, 1061, 1062, 4281, 4282, 4283, 4284, 4285, 4286, 4287, 4288, 4289, 4290, 4291, 4292, 4293, 4294, 4295, 4296, 4297, 4298, 4299



4. Műemléki környezet helyrajzi számok szerint:

1540, 1541, 1542, 1543/1 /2 /3 /4, **1544**, 1545, 1546, 1547, 1548, 1549, 1856, 1889, **1890**/1 /2 /3, 1891, 1892, 1893, 1894, 1895, 1896, 1897, 1898, 1899, 1900, 1939/1



(3) Helyi építészeti védelem alá vont épületek:

Rendeltetés	Településrész	utca, hsz.	hrs.
Templom	Vásárosnamény	Rákóczi utca 19.	51
Középület	Vásárosnamény	Rákóczi utca 13.	55
Középület	Vásárosnamény	Szabadság tér 35.	112/1
Középület	Vásárosnamény	Szabadság tér 10.	117
Középület	Vásárosnamény	Szabadság tér 16.	126
Középület	Vásárosnamény	Szabadság tér	135
Középület	Vásárosnamény	Szabadság tér 26.	137/4
Középület /vasútállomás/	Vásárosnamény	Radnóti utca	476/10
Középület	Vásárosnamény	Jókai Mór utca 5.	1005
Középület	Vásárosnamény	Szabadság tér 1.	1021
Középület	Vásárosnamény	Szabadság tér 4.	1024
Középület	Vásárosnamény	Szabadság tér 5.	1025
Középület	Vásárosnamény	Szabadság tér	1032
középület	Vásárosnamény	Jókai Mór utca 2.	1034
Templom	Gergelyugornya	Munkácsy M. utca 2.	2163
lakóház	Gergelyugornya	Templom utca 17.	2696
Templom	Gergelyugornya	Templom utca 9.	2702
	Gergelyugornya	Templom utca 7.	2703
lakóház	Gergelyugornya	Óvoda utca 25.	2782
imaház	Gergelyugornya	Óvoda utca 23.	2783
Templom	Vitka	Kiss Ernő utca 2.	1549

Vásárosnamény:



476/10 hrsz.



137/4 hrsz.



135 hrsz.



1021 hrsz.



1032 hrsz.



1025 hrsz.



117 hrsz.



126 hrsz.



1034 hrsz.



51 hrsz.



1024 hrsz.



112/1 hrsz.



55 hrsz.





Helyi értékvédelmi terület Vásárosnaményban

Gergelyugornya:



2163 hrsz.



2702 hrsz.



2703 hrsz.



2696 hrsz.



2782 hrsz.



2783 hrsz.



Helyi értékvédelmi terület Gergelyugornya városrészben

Vitka



1549.hrsz.

(4) Régészeti területek

A településen található nyilvántartott régészeti lelőhelyek:

Név	Azonosító	Iszam
Ref. Templom	36331	1
Erdért – telep	36332	2
VOR Ruhagyár	36345	3
Terményforgalmi Vállalat	36351	4
Vásártér	36354	5
Szegitag, Páskum	36361	6
Dohánybevéltő	36374	7
Hidroglobusz	36375	8
Vitka, Ref. Lelkészi lak	36377	9
Hajnal u. 9.	36378	10
Páskum	36379	11
Kölcese u. 29.	36388	12
Neviczki-tag	36394	13
Sport u.	36395	14
Omsós – Kerek domb	36396	15
Gubéri – legelő	36400	16
Vitka	36402	0
2. azonosítatlan lh.	36404	0
Kraszna – part	36405	0
Liget	36406	0
5. azonosítatlan lh.	36408	0
Beregszászi u. 7.	38242	17
Igényelt	38243	18
Ócskafalu	38244	19
Szakadás	38245	20
Várhely	38796	0
Reiner tag	38797	0
Gergelyugornya határa	38799	0
Ugornya határa	38800	0

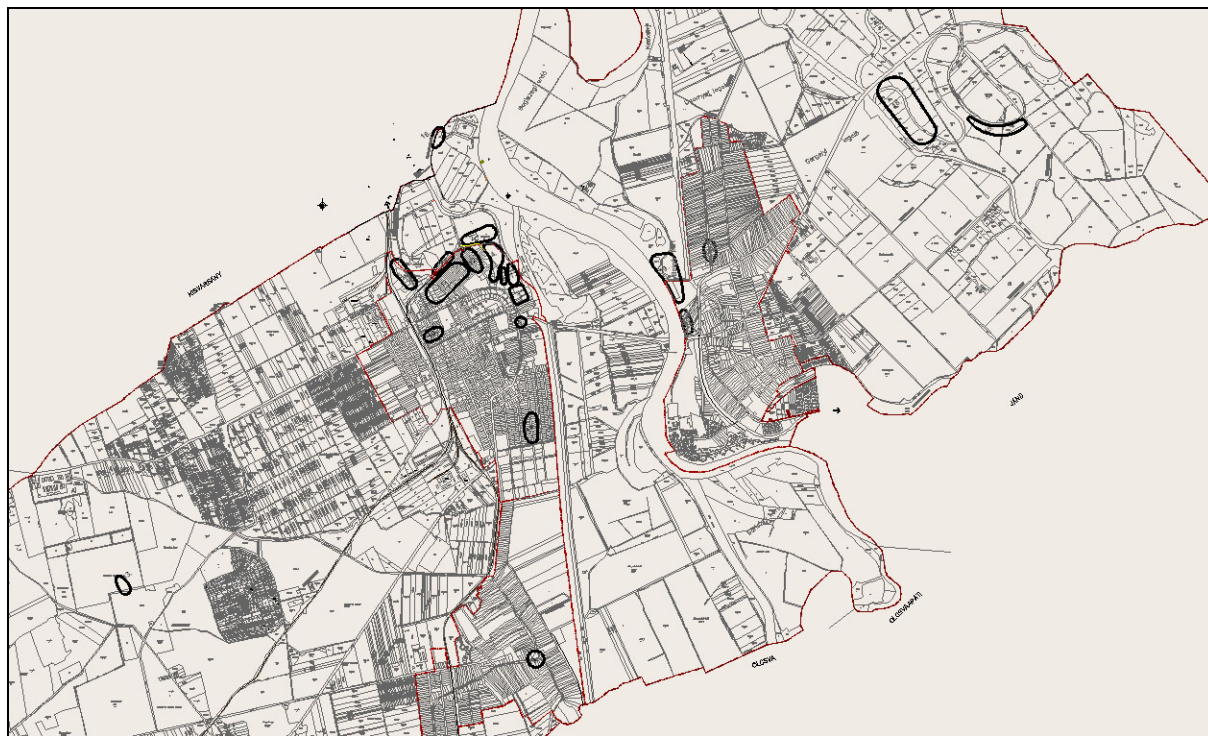

Vásárosnamény nyilvántartott régészeti lelőhelyeinek összesített térképe

